

## DETAL MOCOWANIA LINEK STAŁOWYCH Ø 4 MM W BALUSTRADACH

UWAGA: Wszystkie połączenia gwintowane należy zabezpieczyć przed niekontrolowanym odkręceniem się nakrętką kontruującą

UWAGA: należy wkręcić śrubę w gwintowany otwór minimum 1,5 średnicy gwintu

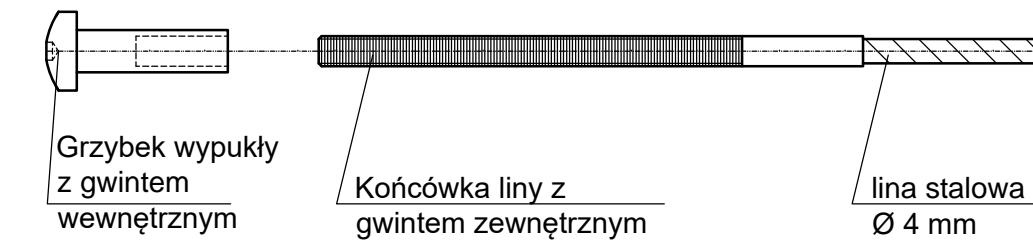

## DETAL MOCOWANIA SŁUPÓW DO FUNDAMENTU

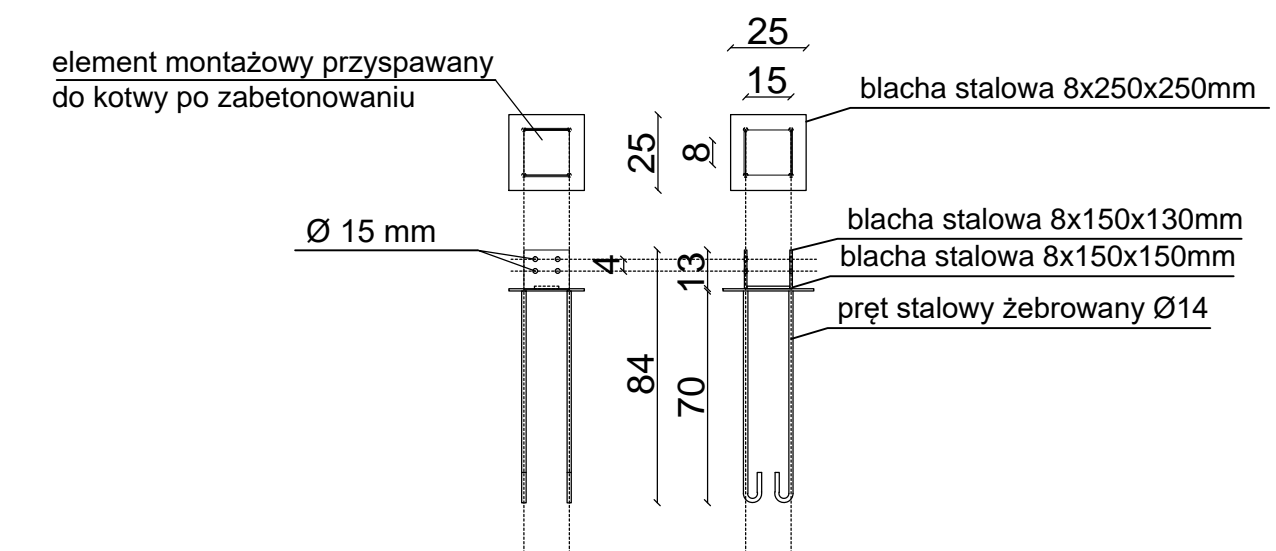

### rzut więźby

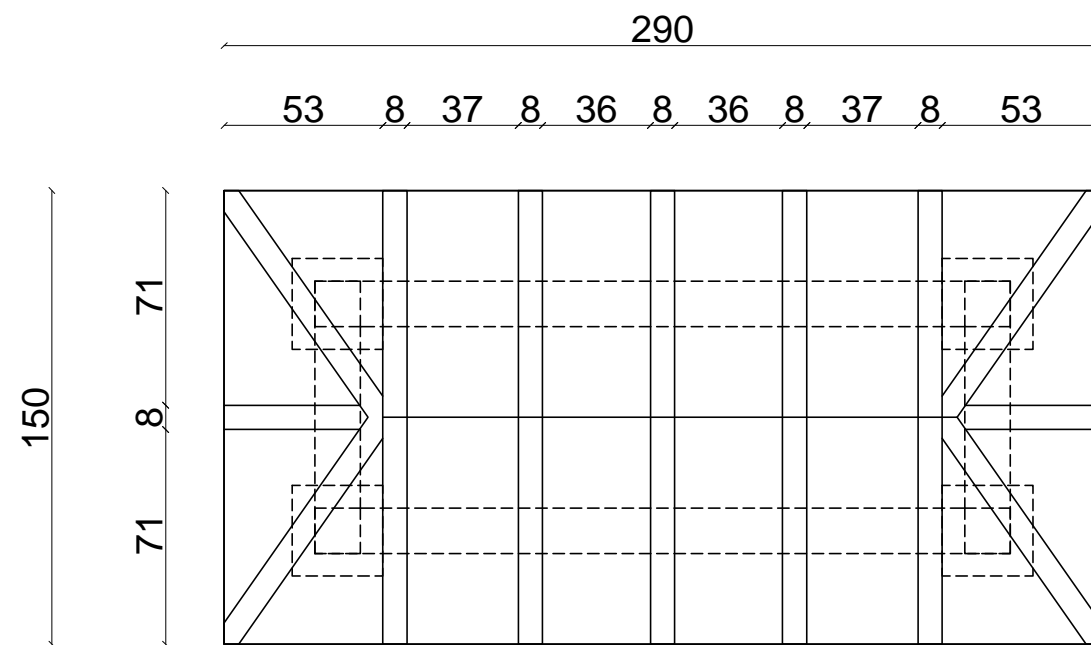

### rzut

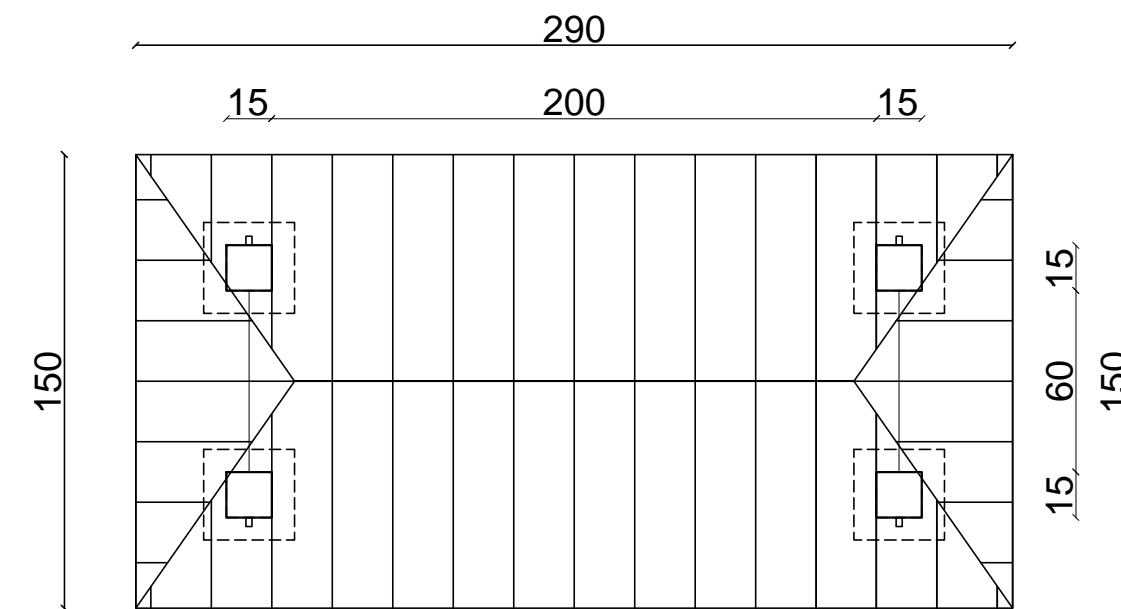

### przekrój B

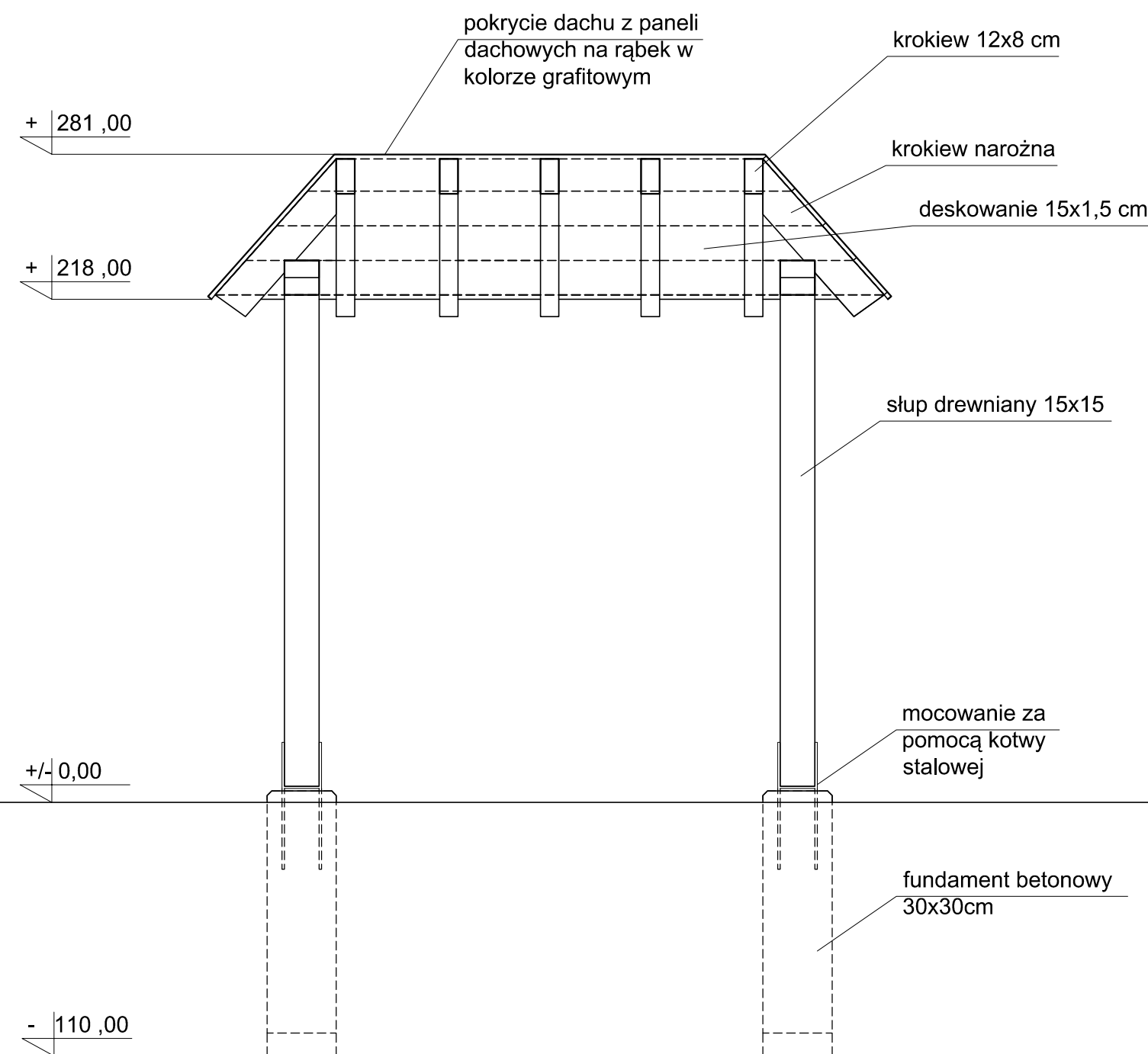

### widok

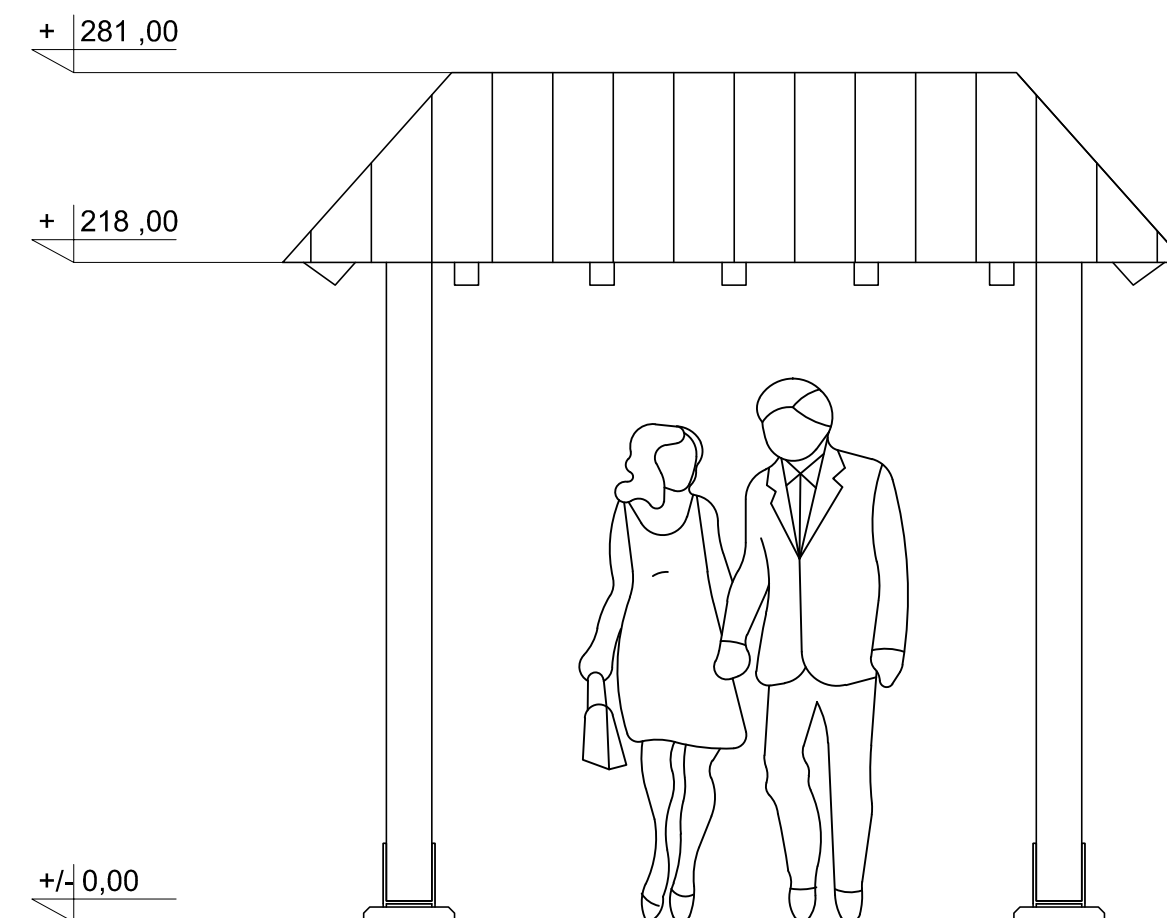

### przekrój A

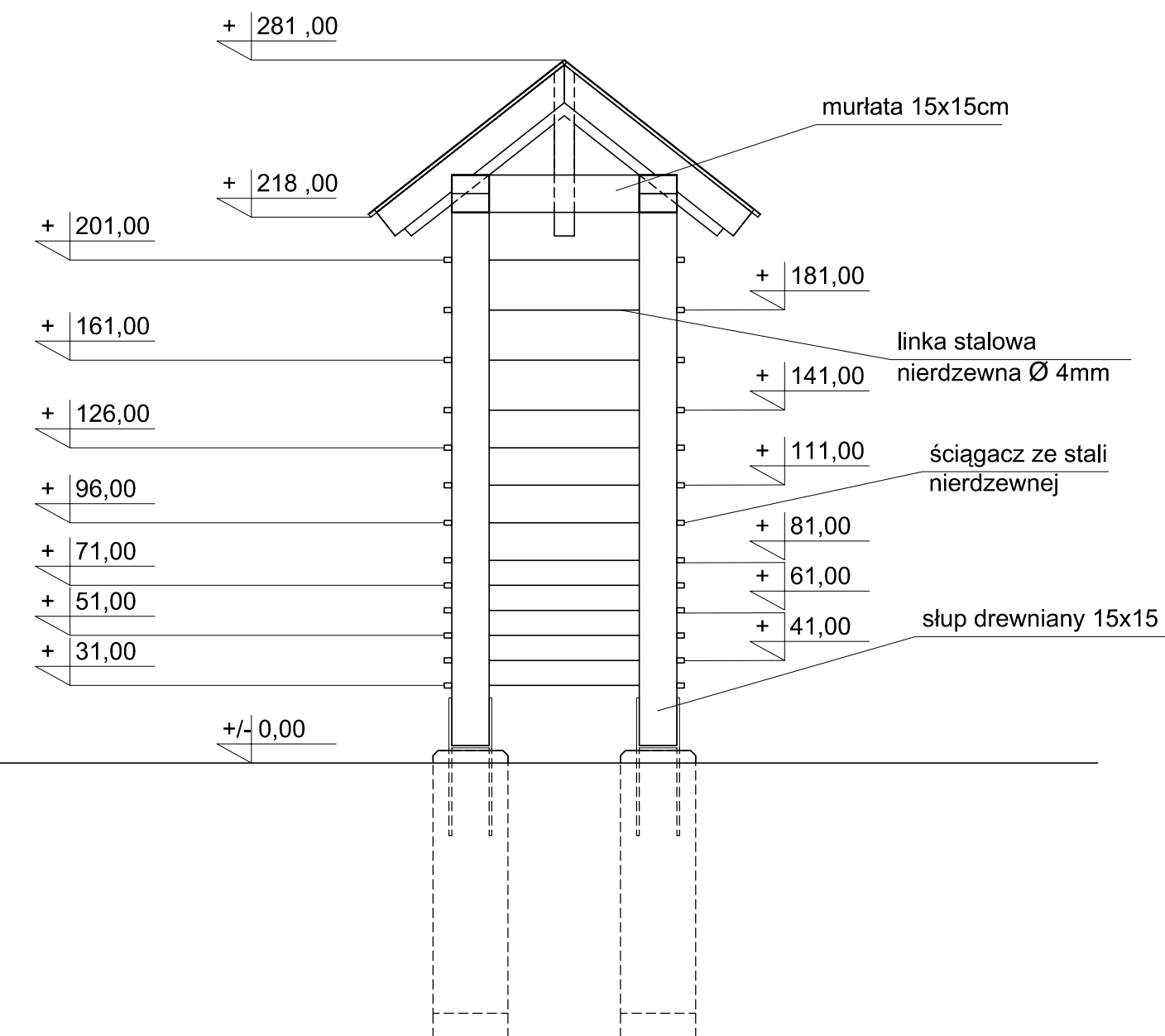

ul. Sanocka 9/14, 30-620 Kraków, oddział Zamosc  
ul. Bohaterów Monte Cassino 4 /18, 22-400 Zamosc  
NIP 679-273-83-67, REGON 120679579  
tel. +48 502-483-508, www.LandsArt.pl

|  |  |                     |                                |
|--|--|---------------------|--------------------------------|
| <b>Przedsięwzięcie:</b>                  | Zachowanie i udostępnienie najatrakcyjniejszych elementów dziedzictwa naturalnego w Krasnobrodzie poprzez budowę zagospodarowania terenu rekreacyjnego przy zbiorniku wodnym zalew z elementami małej architektury, zagospodarowania parku na terenie zespołu pałacowo-parkowego przy sanatorium rehabilitacyjnym w Krasnobrodzie z elementami małej architektury, tablicy informacyjnej w formie „tablica” - ścieżek spacerowych i chodników na terenie zespołu pałacowo-parkowego przy sanatorium rehabilitacyjnym w Krasnobrodzie, tarasu widokowego, bramy wejściowej na teren parku zespołu pałacowo-parkowego, drogowskazów. |                     |                                |
| <b>Adres obiektu:</b>                    | Dz. nr 1228, ark. 19, jednostka ew. 062004_4 Krasnobród, obręb 062004_4-0001 Miasto Krasnobród, Dz. nr 1231, 1233, ark. 20, jednostka ew. 062004_4 Krasnobród, obręb 062004_4-0001 Miasto Krasnobród, Dz. nr 1227/5, ark. 19, jednostka ew. 062004_4 Krasnobród, obręb 062004_4-0001 Miasto Krasnobród   |                     |                                |
| <b>Adres inwestora:</b>                  | Gmina Krasnobród<br>ul. 3 Maja 36<br>22-440 Krasnobród   | <b>Skala:</b> 1:25  | <b>Data:</b><br>marzec<br>2017 |
| <b>Etap opracowania:</b>                 | PROJEKT WYKONAWCZY   |                     | <b>Nr rysunku:</b><br>BR       |
| <b>Tytuł rysunku:</b>                    | BRAMA  |                     |                                |
| <b>Zespół projektowy</b>                 |  |                     |                                |
| <b>Imię i nazwisko</b>                   | <b>Branża</b>  | <b>Nr uprawnień</b> | <b>Podpis</b>                  |
| mgr inż. arch.<br>Jan Radzik             | architektura   | ANB-513/167/81      |                                |
| mgr inż. arch. kraj.<br>Grzegorz Kukula  | architektura   |                     |                                |
| mgr inż. arch. kraj.<br>Szymon Urbańczyk | architektura   |                     |                                |
| <b>Sprawdzający</b>                      |  |                     |                                |
| mgr inż. arch.<br>Konstanty Radzik       | architektura   | 149/LBOKK/2016      |                                |