1	2	3	4	5
11.	Urząd Marszałkowski Województwa Lubelskiego w Lublinie	*Andrzej Aftyka*	Spełnić zalecenia określone w piśmie, znak: DC-I.2635.2.6.2016 AA z dnia 14.06.2016, którego kopia stanowi załącznik nr 2 do niniejszego protokołu.	
12.				
13.				
14.				
15.				
16.				
17.				
18.				
19.				
20.				

Załącznik nr 1 do protokołu
nr 37.2017

Temat 37

1. Prace ziemne w miejscach skrzyżowań i zbliżeń z istniejącą siecią teletechniczną wykonywać ręcznie. Chronić urządzenia telekomunikacyjne przed uszkodzeniem.
2. wszelkie zbliżenia i skrzyżowania projektowanego zamierzenia inwestycyjnego z istniejącą infrastrukturą techniczną należy wykonać zgodnie z wymogami Prawa Budowlanego i normy zakładowej TP: ZN-96 TP S.A.-004/T oraz powiązanymi z nią Normami lub ich zaktualizowanymi odpowiednikami

Ireneusz Bartyka, Główny Specjalista ds. Zasobów Infrastruktury Dostarczanie i Serwis Usług, Dział Ewidencji i Zarządzania Danymi o Infrastrukturze 1-Łódź
Tel.: +48 81 742 12 77, Kom.: +48 510 041 779
Orange Polska, Witolda Chodźki 10, 20-093 Lublin
http://www.orange.pl

ZAŁĄCZNIK NR 2
DO PROTOKOŁU NR 37.2017

Urząd Marszałkowski
Województwa Lubelskiego
w Lublinie

DC-I.2635.2.6.2016.AA

Lublin, 14 czerwca 2016 r.

Starostwo Powiatowe w Zamościu
Wydział Geodezji, Kartografii,
Katastru i Nieruchomości
ul. Przemysłowa 4
22-400 Zamość

Dotyczy: zabezpieczenia Sieci Szerokopasmowej Polski Wschodniej - województwa lubelskiego w miejscu kolizji z projektowaną budową sieci sanitarnej z przyłączami w miejscowości, Krasnobród.

W odpowiedzi na korespondencję e-mail'ową z dnia 13 czerwca 2016 r. informujemy, że w/w inwestycja koliduje z wybudowaną Siecią Szerokopasmową Polski Wschodniej - województwa lubelskiego (SSPW-WL). W miejscowości Krasnobród kilkukrotnie krzyżuje się z istniejącą infrastrukturą SSPW-WL, przedstawioną na załączniku graficznym, na którą składają się 4 rury RHDPE40/3,7.
W związku z powyższym uzgadniamy projekt z uwagami:

1. zabezpieczenie SSPW-WL w miejscu kolizyjnym realizować zgodnie z przepisami Prawa Budowlanego, obowiązującymi normami i rozporządzeniami właściwych Ministrów;
2. przed przystąpieniem do prac ziemnych związanych z budową kabla doziemnego obowiązkowo przeprowadzić lokalizację istniejącej SSPW-WL w terenie, z wykorzystaniem map sytuacyjno-wysokościowych zawierających inwentaryzację geodezyjną kabla światłowodowego, oraz wykonać przekopy kontrolne;
3. **Wszelkie prace w bezpośrednim sąsiedztwie rurociągu SSPW-WL wykonać ręcznie bez użycia sprzętu mechanicznego;**
4. w trakcie prac ziemnych zwrócić szczególną uwagę na elementy lokalizacyjne (taśma, kabel) ułożone współbieżnie z rurociągiem. W przypadku uszkodzenia elementy odbudować z zachowaniem ciągłości elektrycznej;

Departament Cyfryzacji
20-029 Lublin, ul. Artura Grottgera 4, tel. 81 44 16 501, fax 81 44 16 503, cyfryzacja@lubelskie.pl
www.lubelskie.pl

5. w przypadku konieczności uzyskania dodatkowych informacji prosimy o kontakt: Zbigniew Rybicki tel. 502-664-156, e-mail: uzgodnienia@olss.pl;
6. harmonogram prac uzgodnić z przedstawicielem Urzędu Marszałkowskiego Województwa Lubelskiego i Operatora Lubelskiej Sieci Szerokopasmowej (OLSS), co najmniej 7 dni przed rozpoczęciem inwestycji;
7. osoba do kontaktu ze strony Urzędu Marszałkowskiego Województwa Lubelskiego: Andrzej Aftyka, Lublin ul. Artura Grottgera 4, tel. 81 537-16-31, e-mail: andrzej.aftyka@lubelskie.pl;
8. Województwo Lubelskie wymaga zachowania standardów zawartych w pierwotnej dokumentacji projektowej i powykonawczej przebudowywanego fragmentu sieci. Wymagania i Opis Przedmiotu Zamówienia dla SSPW znajduje się na stronie: http://www.lubelskie.pl/index.php?pid=1550;
9. Inwestor po zakończeniu robót budowanych zabezpieczonych odcinków sieci, dostarczy przedstawicielowi Województwa Lubelskiego dokumentację powykonawczą w postaci papierowej i elektronicznej w terminie 30 dni od daty odbioru końcowego. Postać elektroniczna dokumentacji powykonawczej powinna zostać dostarczona w formatach otwartych tj. doc., xls., dwg., dxf, lub innych uzgodnionych z przedstawicielem wskazanym przez Województwo;
10. roboty budowlane w miejscach kolizji z SSPW-WL wykonywać pod nadzorem przedstawiciela OLSS i Urzędu Marszałkowskiego Województwa Lubelskiego;
11. uzgodnienie techniczne ważne jest 1 rok.

GŁÓWNY SPECJALISTA

Andrzej Aftyka

łączy z ark. 5

STAROSTA ZAMOJSKI

Dokumentacja nr: GKN.6630.1. .....37..... 2017 r.
była przedmiotem narady koordynacyjnej przeprowadzonej
w siedzibie Starostwa Powiatowego w Zamościu,
przy ul. Przemysłowej 4, dnia 26.01..... 2017 r.

w formie:

☒ zebrania zainteresowanych podmiotów
☒ za pomocą środków komunikacji elektronicznej

Zamość, dnia 08 LUT. 2017

STAROSTA ZAMOJSKI

Dokumentacja nr: GKN.6630.1. .....189..... 2016 r.
była przedmiotem narady koordynacyjnej przeprowadzonej
w siedzibie Starostwa Powiatowego w Zamościu,
przy ul. Przemysłowej 4, dnia 13.06..... 2016 r.

w formie:

☒ zebrania zainteresowanych podmiotów
☒ za pomocą środków komunikacji elektronicznej

Zamość, dnia 21 CZE. 2016

- proj. zmiana trasy sieci k.s.
- trasa sieci k.s. nieaktualna

mgr inż. Andrzej Wasiluk
upr. proj. Nr LUB/0386/POS/13
bez ograniczeń w spec. instal. w zakresie sieci instal. ciepln., wentyl., klimat. i gaz., wod-kan.

ZA ZGODNOŚĆ Z ORYGINAŁEM
Andrzej Wasiluk

m. Krasnobród, Majdan Wielki, gm. Krasnobród

mapę wykonał: mgr Mariusz Stafaniak upr. nr 22202

skala 1:500

ark. nr 6

PVC200 – proj. trasa sieci kanal. sanit. (kolektor grawitacyjny)

PVC160 – proj. trasa przyt. kanal. sanit. (kolektor grawitacyjny)

PE110 – proj. trasa sieci kanal. sanit. (kolektor tłoczny)

PP – proj. pompownia ścieków

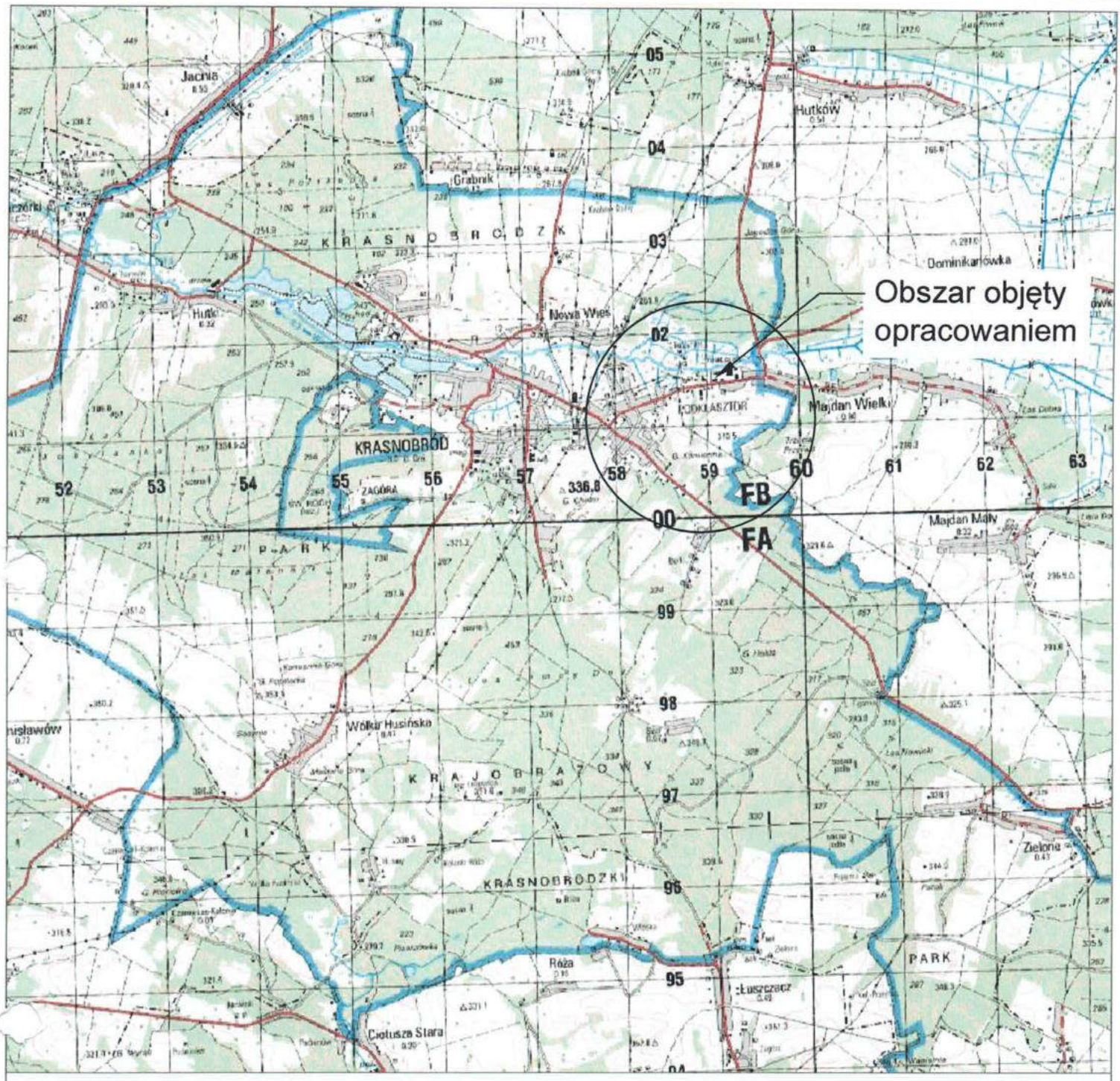

Inwestor:	Gmina Krasnobród ul. 3 Maja 36, 22-440 Krasnobród		Nr ark.: 1
Nazwa obiektu:	Budowa przyłączy kanalizacji sanitarnej w m. Krasnobród, Majdan Wielki		Skala: 1:10000
Adres obiektu:	m. Krasnobród, Majdan Wielki, gm. Krasnobród, pow. zamojski, woj. lubelskie		Data: 06.2016
Przedmiot rysunku:	Orientacja terenu		
Projektant:	mgr inż. Andrzej Wasiluk upr. nr LUB/0386/PBS/15 w spec. instal. - inż.	Podpis:	
Sprawdzający:	mgr inż. Mirosława Kobylińska upr. nr 278/Lb/99 w spec. instal. - inż.	Podpis:	
Instalacje Sanitarne mgr inż. Andrzej Wasiluk, 21-500 Biała Podl., ul. Ogrodowa 20, tel. 883 77 88 75			

46

łączy z rys. 5

łączy z rys. 2

łączy z rys. 6

Miasto

STAROSTWO POWIATOWE
w Zamościu
ul. Przemysłowa 6, 22-400 Zamość

Załącznik do decyzji
Nr 46/2019
z dnia 20.02.2019
Z up. STAROSTY
mgr inż. arch. Adriana Sedlak
KIEROWNIK WYDZIAŁU
ARCHITEKTURY I BUDOWNICTWA

- proj. trasa sieci kanal. sanit. ujęta w oddzielnym opracowaniu
PVC160 - proj. przyłącze kanal. sanit.
- proj. rura osłonowa
S1 - proj. studnia rewizyjna

ZA ZGODNOŚĆ Z ORYGINAŁEM
Andrzej Wasiluk

Inwestor:	Gmina Krasnobród ul. 3 Maja 36, 22-440 Krasnobród	Nr ark.	2
Nazwa obiektu:	Budowa przyłączy kanalizacji sanitarnej w m. Krasnobród, Majdan Wielki	Skala	1:500
Adres obiektu:	m. Krasnobród, Majdan Wielki, gm. Krasnobród, pow. zamojski, woj. lubelskie	Data	06.2016
Przedmiot rysunku:	Projekt zagospodarowania terenu		
Projektant:	mgr inż. Andrzej Wasiluk upr. nr LUB/0386/PBS/15 w spec. instal. – inż.	Podpis	
Sprawdzający:	mgr inż. Mirosława Kobylińska upr. nr 218/Lz/90 w spec. instal. – inż.	Podpis	
Instalacje Sanitarne mgr inż. Andrzej Wasiluk, 21-500 Biała Podl., ul. Ogrodowa 20, tel. 83 17 88 75			

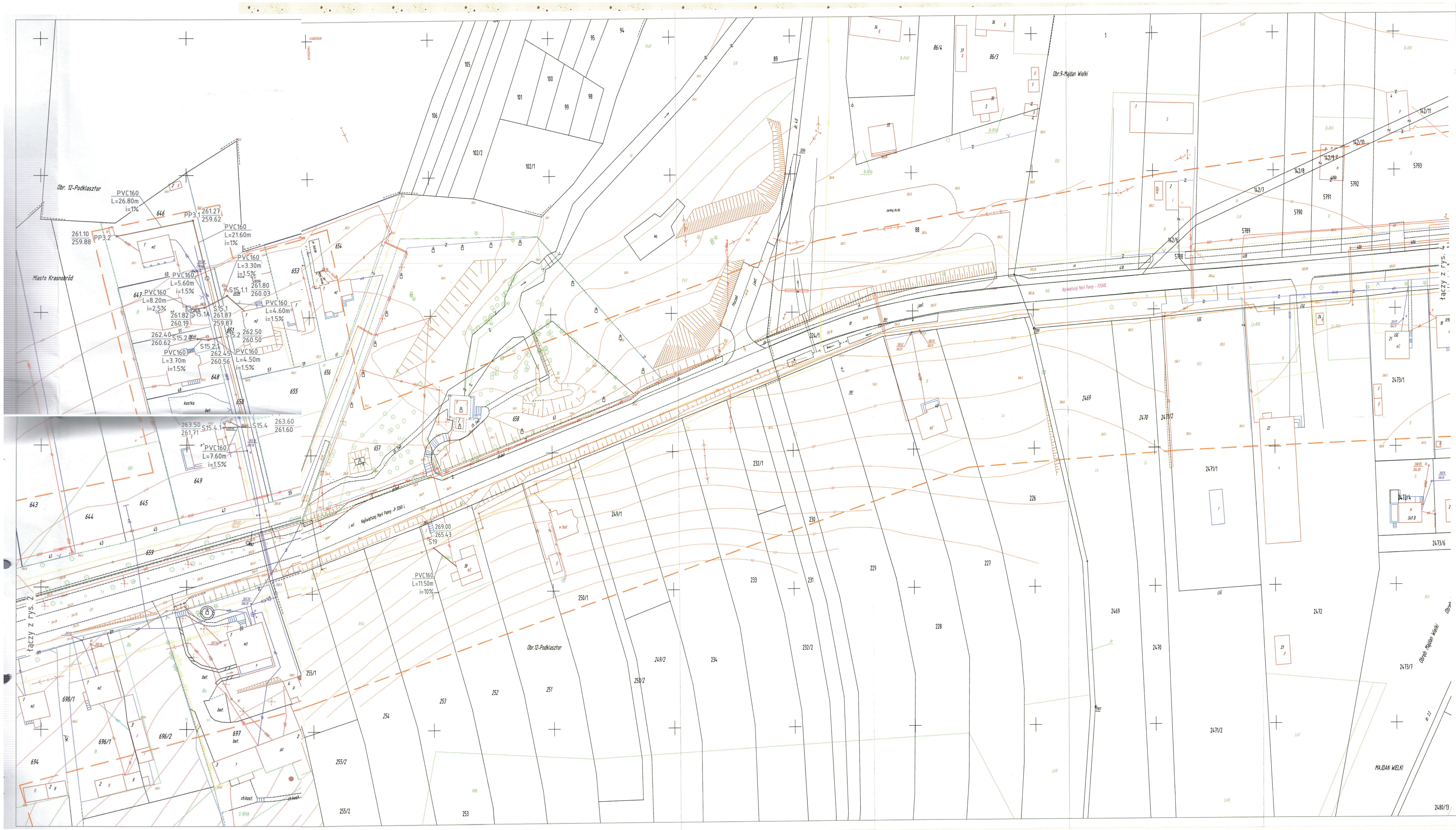

STAROSTWO POWIATOWE
w ZAMOŚCIU
ul. Przemysłowa 4, 22-400 Zamość

Załącznik do decyzji
Nr 70/2017
z dnia 10.02.2017

Z up. STAROSTY
mgr inż. arch. Adriana Sędłak
KIEROWNIK WYDZIAŁU
Architektury i Budownictwa

- proj. trasa sieci kanal. sanit. ujęta w oddzielnym opracowaniu
PVC160 - proj. przyłącze kanal. sanit.
- proj. rura osłonowa
S1 - proj. studnia rewizyjna

ZA ZGODNOŚĆ
Z ORYGINAŁEM
Andrzej Wasiluk

Inwestor:	Gmina Krasnobród ul. 3 Maja 36, 22-440 Krasnobród		Nr ark.: 3
Nazwa obiektu:	Budowa przyłączy kanalizacji sanitarnej w m. Krasnobród, Majdan Wielki		Skala: 1:500
Adres obiektu:	m. Krasnobród, Majdan Wielki, gm. Krasnobród, pow. zamojski, woj. lubelskie		Data: 06.2016
Przedmiot rysunku:	Projekt zagospodarowania terenu		
Projektant:	mgr inż. Andrzej Wasiluk upr. nr LUB/0386/PBS/15 w spec. instal. - inż.	Podpis:	
Sprawdzający:	mgr inż. Mirosława Kobylińska upr. nr 278/Lb/99 w spec. instal. - inż.	Podpis:	

Instalacje Sanitarne mgr inż. Andrzej Wasiluk, 21-500 Biała Podl., ul. Ogrodowa 20, tel. 883 77 88 75

łączy z rys. 3

PVC160 L=14.20m i=1.5%
PVC160 L=13.80m i=2%
PVC160 L=7.60m i=6%
PVC160 L=6.00m i=1%
PVC160 L=25.30m i=1%
PVC160 L=6.00m i=1%
PVC160 L=25.50m i=1%
PVC160 L=9.40m i=1.5%
PVC160 L=9.10m i=1.5%
PVC160 L=11.20m i=1.5%
PVC160 L=15.10m i=1%
PVC160 L=14.60m i=2.5%
PVC160 L=7.10m i=2.5%
PVC160 L=10.00m i=2%
PVC160 L=5.80m i=1.5%
PVC160 L=9.80m i=2%

S71.2.1 262.90 260.26
S71 263.10 260.05
S74 263.90 261.30
S73 263.32 259.51
S73.1 263.80 259.79
S70 263.80 260.30
S74 264.00 259.69
S69.6.3 263.70 262.41
S69.6.2 263.70 262.35
S69.6.1 264.10 262.10
S69.6.1A 264.10 262.16
S69.6 264.90 261.84
S69.3.2 263.90 262.10
S69.3.1 263.90 261.96
S69.4.1 264.80 262.80
S69.4 264.96 261.69
S69 265.02 261.53
S63.2.1 264.80 263.37
S63.2 265.70 263.22
S69.5.1 265.30 263.19
S69.5.1.1 265.60 263.56
S69.2.2 265.20 263.00
S69.2.2 265.40 263.40
S64.1 266.00 264.30
S64 265.80 262.77
S65 265.71 262.63
S66 265.66 262.56

STAROSTWO POWIATOWE
w ZAMOŚCIU
ul. Przemysłowa 4, 22-400 Zamość

Załącznik do decyzji
Nr 76/2017
z dnia 16.02.2017

Z up. STAROSTY
mgr inż. arch. Adriana Sedlak
KIEROWNIK WYDZIAŁU
Architektury i Budownictwa

- proj. trasa sieci kanal. sanit. ujęta w oddzielnym opracowaniu
PVC160 - proj. przyłącze kanal. sanit.
- proj. rura osłonowa
S1 - proj. studnia rewizyjna

ZA ZGODNOŚĆ Z ORYGINAŁEM
Andrzej Wasiluk

Inwestor:	Gmina Krasnobród ul. 3 Maja 36, 22-440 Krasnobród	Nr ark.: 4
Nazwa obiektu:	Budowa przyłączy kanalizacji sanitarnej w m. Krasnobród, Majdan Wielki	Skala: 1:500
Adres obiektu:	m. Krasnobród, Majdan Wielki, gm. Krasnobród, pow. zamojski, woj. lubelskie	Data: 06.2016
Przedmiot rysunku:	Projekt zagospodarowania terenu	
Projektant:	mgr inż. Andrzej Wasiluk upr. nr LUB/0386/PBS/15 w spec. instal. – inż.	Podpis:
Sprawdzający:	mgr inż. Mirosława Kobylińska upr. nr 278/Lb/99 w spec. instal. – inż.	Podpis:
Instalacje Sanitarne mgr inż. Andrzej Wasiluk, 21-500 Biała Podl., ul. Ogrodowa 20, tel. (083) 342 88 15		

STAROSTWO POWIATOWE W ZAMOŚCIU
ul. Przesmyckiego 4, 22-400 Zamość

Załącznik do decyzji
Nr 20/2017
z dnia 10.02.2017

Z up. STAROSTY
mgr inż. arch. Adriana Sedlak
KIEROWNIK WYDZIAŁU Architektury i Budownictwa

- proj. trasa sieci kanal. sanit. ujęta w oddzielnym opracowaniu
PVC160 - proj. przyłącze kanal. sanit.
- proj. rura osłonowa
S1 - proj. studnia rewizyjna

ZA ZGODNOŚĆ Z ORYGINAŁEM
Andrzej Wasiluk

Inwestor:	Gmina Krasnobród ul. 3 Maja 36, 22-440 Krasnobród		Nr ark.: 5
Nazwa obiektu:	Budowa przyłączy kanalizacji sanitarnej w m. Krasnobród, Majdan Wielki		Skala: 1:500
Adres obiektu:	m. Krasnobród, Majdan Wielki, gm. Krasnobród, pow. zamojski, woj. lubelskie		Data: 06.2016
Przedmiot rysunku:	Projekt zagospodarowania terenu		
Projektant:	mgr inż. Andrzej Wasiluk upr. nr LUB/0386/PBS/15 w spec. instal. - inż.	Podpis:	
Sprawdzający:	mgr inż. Mirosława Kobylińska upr. nr 278/Lb/99 w spec. instal. - inż.	Podpis:	

Instalacje Sanitarne mgr inż. Andrzej Wasiluk, 21-500 Biała Podl., ul. Ogrodowa 20, tel. 083 71 88 75

łączy z rys. 2

łączy z rys. 7

PVC160
L=39.10m
i=1.5%

263.60
262.03
S6.7.1

263.80
262.13
S6.8.1

PVC160
L=4.60m
i=1.5%

PVC160
L=22.10m
i=1.5%

263.72
261.44
S6.7

263.74
261.48
S6.8

S6.7A

PVC160
L=10.80m
i=1.5%

263.80
262.00

263.79
261.64
S6.11

PVC160
L=9.60m
i=2%

264.00
262.20
S6.11.1

S11.3.4
269.00
267.00

PVC160
L=24.00m
i=5%

S11.3.4.2
269.00
267.00

269.80
268.20
S11.3.4.1

PVC160
L=6.90m
i=8%

PVC160
L=13.70m
i=1.5%

S11.8
270.10
268.08

270.05
268.28
S11.8.1

PVC160
L=9.90m
i=1.5%

265.00
262.96
S81

708
265.10
263.30
S81.1

264.70
262.74
S79

264.80
263.14
S79.1

PVC160
L=13.00m
i=1.5%

PVC160
L=7.10m
i=1.5%

266.80
265.05
S84.2

266.80
265.01
S84

266.66
264.62
S84

PVC160
L=2.20m
i=2%

PVC160
L=7.40m
i=2%

STAROSTWO POWIATOWE
w ZAMOŚCIU
ul. Przemysłowa 4, 22-400 Zamość

Załącznik do decyzji
Nr 70/2017
z dnia 10.02.2017

Z up. STAROSTY
mgr inż. arch. Adriana Sedlak
KIEROWNIK WYDZIAŁU
Architektury i Budownictwa

- proj. trasa sieci kanal. sanit. ujęta w oddzielnym opracowaniu

PVC160 - proj. przyłącze kanal. sanit.

- proj. rura osłonowa

S1 - proj. studnia rewizyjna

za zgodność z oryginałem
Andrzej Wasiluk

Inwestor:	Gmina Krasnobród ul. 3 Maja 36, 22-440 Krasnobród	Nr ark.	6
Nazwa obiektu	Budowa przyłączy kanalizacji sanitarnej w m. Krasnobród, Majdan Wielki	Skala:	1:500
Adres obiektu	m. Krasnobród, Majdan Wielki, gm. Krasnobród, pow. zamojski, woj. lubelskie	Data:	06.2016
Przedmiot rysunku:	Projekt zagospodarowania terenu		
Projektant:	mgr inż. Andrzej Wasiluk upr. nr LUB/0386/PBS/15 w spec. instal. - inż.	Podpis:	
Sprawdzający:	mgr inż. Mirosława Kobylińska upr. nr 278/Lb/99 w spec. instal. - inż.	Podpis:	

Instalacje Sanitarne mgr inż. Andrzej Wasiluk, 21-500 Biała Podl., ul. Ogrodowa 70, tel. 883 77 89 75

STAROSTWO POWIATOWE
w ZAMOŚCIU
ul. Przemysłowa 4, 22-400 Zamość

Załącznik do decyzji
Nr 70/2017
z dnia 10.02.2017

Z up. STAROSTY
mgr inż. arch. Adriana Sedlak
KIEROWNIK WYDZIAŁU
Architektury i Budownictwa

— - proj. trasa sieci k.s. ujęta w oddzielnym opracowaniu
PVC160 - proj. trasa przyłącza do sieci kanal. sanit.
S1 - proj. studnia rewizyjna
S01 - włączenie do istn. sieci kanal. sanit.

Inwestor:	Gmina Krasnobród ul. 3 Maja 36, 22-440 Krasnobród		Nr ark.: 7
Nazwa obiektu:	Budowa przyłączy kanalizacji sanitarnej w m. Krasnobród, Majdan Wielki		Skala: 1:500
Adres obiektu:	m. Krasnobród, Majdan Wielki, gm. Krasnobród, pow. zamojski, woj. lubelskie		Data: 06.2016
Przedmiot rysunku:	Projekt zagospodarowania terenu		
Projektant:	mgr inż. Andrzej Wasiluk upr. nr LUB/0386/PBS/15 w spec. instal. - inż.	Podpis:	
Sprawdzający:	mgr inż. Mirosława Kobylińska upr. nr 278/Lb/99 w spec. instal. - inż.	Podpis:	

Instalacje Sanitarne mgr inż. Andrzej Wasiluk, 21-500 Biała Podl., ul. Ogrodowa 20, tel. 883 77 88 75

Inwestor:	Gmina Krasnobród ul. 3 Maja 36, 22-440 Krasnobród		Nr ark.: 8
Nazwa obiektu:	Budowa przyłaczy kanalizacji sanitarnej w m. Krasnobród, Majdan Wielki		Skala: 1:100/500
Adres obiektu:	m. Krasnobród, Majdan Wielki, gm. Krasnobród, pow. zamojski, woj. lubelskie		Data: 06.2016
Przedmiot rysunku:	Profil przyłączy kanal. sanit.		
Projektant:	mgr inż. Andrzej Wasiluk upr. nr LUB/0386/PBS/15 w spec. instal. - inż.	Podpis:	
Sprawdzający:	mgr inż. Mirosława Kobylińska upr. nr 278/Lb/99 w spec. instal. - inż.	Podpis:	

Instalacje Sanitarne mgr inż. Andrzej Wasiluk, 21-500 Biała Podl., ul. Ogrodowa 20, tel. 883 77 88 75

53

Inwestor:	Gmina Krasnobród ul. 3 Maja 36, 22-440 Krasnobród		Nr ark.: 9
Nazwa obiektu:	Budowa przyłaczy kanalizacji sanitarnej w m. Krasnobród, Majdan Wielki		Skala: 1:100/500
Adres obiektu:	m. Krasnobród, Majdan Wielki, gm. Krasnobród, pow. zamojski, woj. lubelskie		Data: 06.2016
Przedmiot rysunku:	Profil przyłączy kanal. sanit.		
Projektant:	mgr inż. Andrzej Wasiluk upr. nr LUB/0386/PBS/15 w spec. instal. - inż.	Podpis:	
Sprawdzający:	mgr inż. Mirosława Kobylińska upr. nr 278/Lb/99 w spec. instal. - inż.	Podpis:	

Instalacje Sanitarne mgr inż. Andrzej Wasiluk, 21-500 Biała Podl., ul. Ogrodowa 20, tel. 603 77 88 75

57

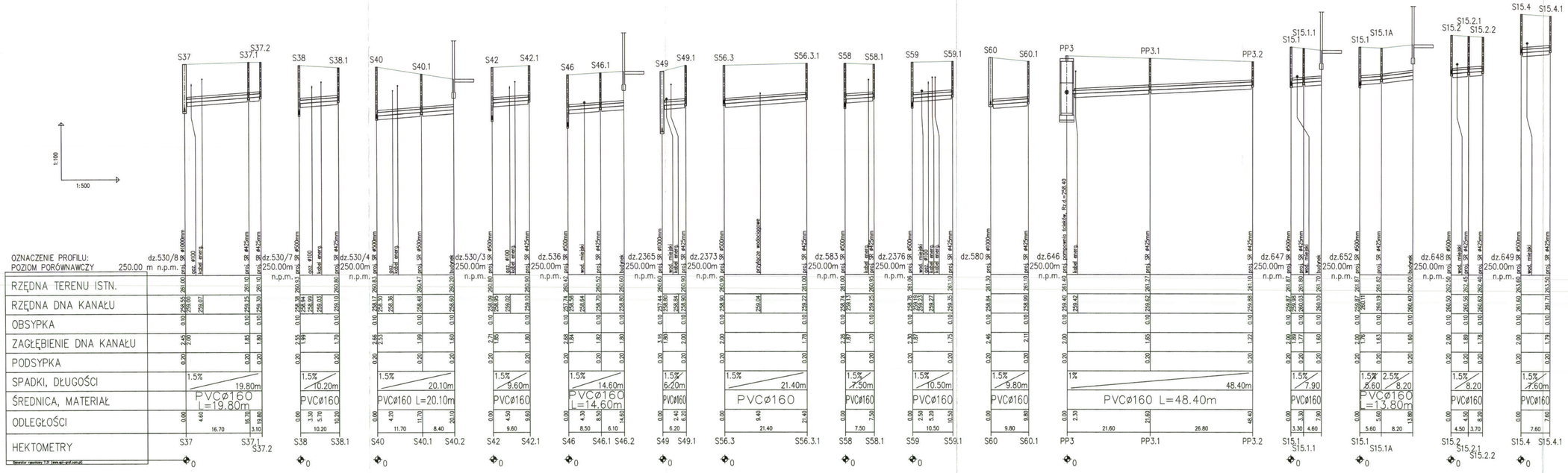

Inwestor:	Gmina Krasnobród ul. 3 Maja 36, 22-440 Krasnobród		Nr ark. 10
Nazwa obiektu:	Budowa przyłączy kanalizacji sanitarnej w m. Krasnobród, Majdan Wielki		Skala 1:100/500
Adres obiektu:	m. Krasnobród, Majdan Wielki, gm. Krasnobród, pow. zamojski, woj. lubelskie		Data 06.2016
Przedmiot rysunku:	Profil przyłączy kanal. sanit.		
Projektant:	mgr inż. Andrzej Wasiluk upr. nr LUB/0386/PBS/15 w spec. instal. - inż.	Podpis:	
Sprawdzający:	mgr inż. Mirosława Kobylińska upr. nr 278/Lb/99 w spec. instal. - inż.	Podpis:	
Instalacje Sanitarne mgr inż. Andrzej Wasiluk, 21-500 Biała Podl., ul. Ogrodowa 20, tel. 083 17 88 75			

Inwestor:	Gmina Krasnobród ul. 3 Maja 36, 22-440 Krasnobród		Nr ark.: 11
Nazwa obiektu:	Budowa przyłaczy kanalizacji sanitarnej w m. Krasnobród, Majdan Wielki		Skala: 1:100/500
Adres obiektu:	m. Krasnobród, Majdan Wielki, gm. Krasnobród, pow. zamojski, woj. lubelskie		Data: 06.2016
Przedmiot rysunku:	Profil przyłączy kanal. sanit.		
Projektant:	mgr inż. Andrzej Wasiluk upr. nr LUB/0386/PBS/15 w spec. instal. - inż.	Podpis:	
Sprawdzający:	mgr inż. Mirosława Kobylińska upr. nr 278/Lb/99 w spec. instal. - inż.	Podpis:	

Instalacje Sanitarne mgr inż. Andrzej Wasiluk, 21-500 Biała Podl., ul. Ogrodowa 20, tel. 883 77 88 75

56

Inwestor:	Gmina Krasnobród ul. 3 Maja 36, 22-440 Krasnobród		Nr ark.: 12
Nazwa obiektu:	Budowa przyłaczy kanalizacji sanitarnej w m. Krasnobród, Majdan Wielki		Skala: 1:100/500
Adres obiektu:	m. Krasnobród, Majdan Wielki, gm. Krasnobród, pow. zamojski, woj. lubelskie		Data: 06.2016
Przedmiot rysunku:	Profil przyłączy kanal. sanit.		
Projektant:	mgr inż. Andrzej Wasiluk upr. nr LUB/0386/PBS/15 w spec. instal. - inż.	Podpis:	
Sprawdzający:	mgr inż. Mirosława Kobylińska upr. nr 278/Lb/99 w spec. instal. - inż.	Podpis:	

Instalacje Sanitarne mgr inż. Andrzej Wasiluk, 21-500 Biała Podl., ul. Ogrodowa 20, tel. 883 77 88 75

57

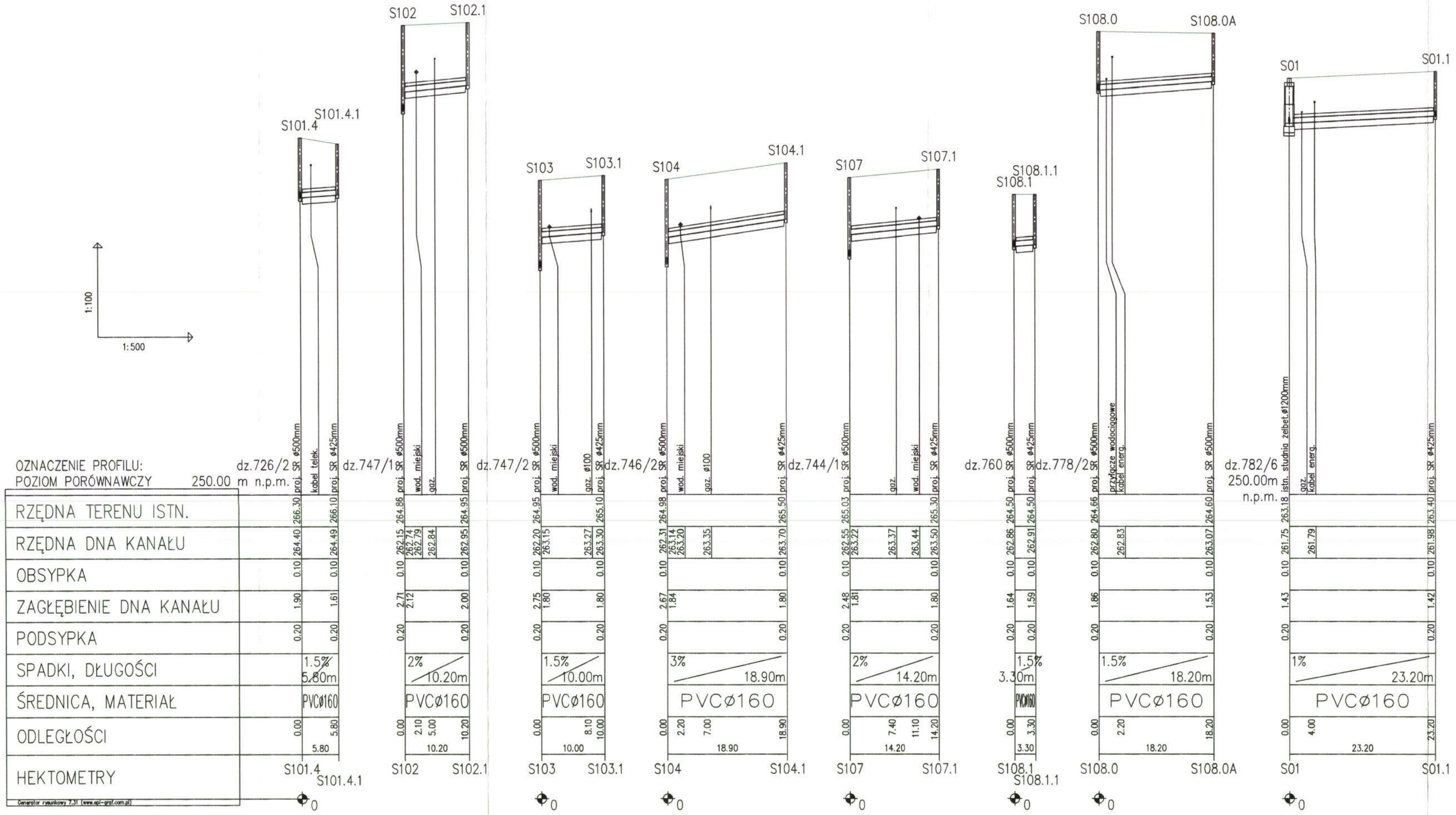

Inwestor:	Gmina Krasnobród ul. 3 Maja 36, 22-440 Krasnobród		Nr ark.: 13
Nazwa obiektu:	Budowa przyłaczy kanalizacji sanitarnej w m. Krasnobród, Majdan Wielki		Skala: 1:100/500
Adres obiektu:	m. Krasnobród, Majdan Wielki, gm. Krasnobród, pow. zamojski, woj. lubelskie		Data: 06.2016
Przedmiot rysunku:	Profil przyłączy kanal. sanit.		
Projektant:	mgr inż. Andrzej Wasiluk upr. nr LUB/0386/PBS/15 w spec. instal. - inż.	Podpis:	
Sprawdzający:	mgr inż. Mirosława Kobylińska upr. nr 278/Lb/99 w spec. instal. - inż.	Podpis:	

Instalacje Sanitarne mgr inż. Andrzej Wasiluk, 21-500 Biała Podl., ul. Ogrodowa 20, tel. 883 77 88 75

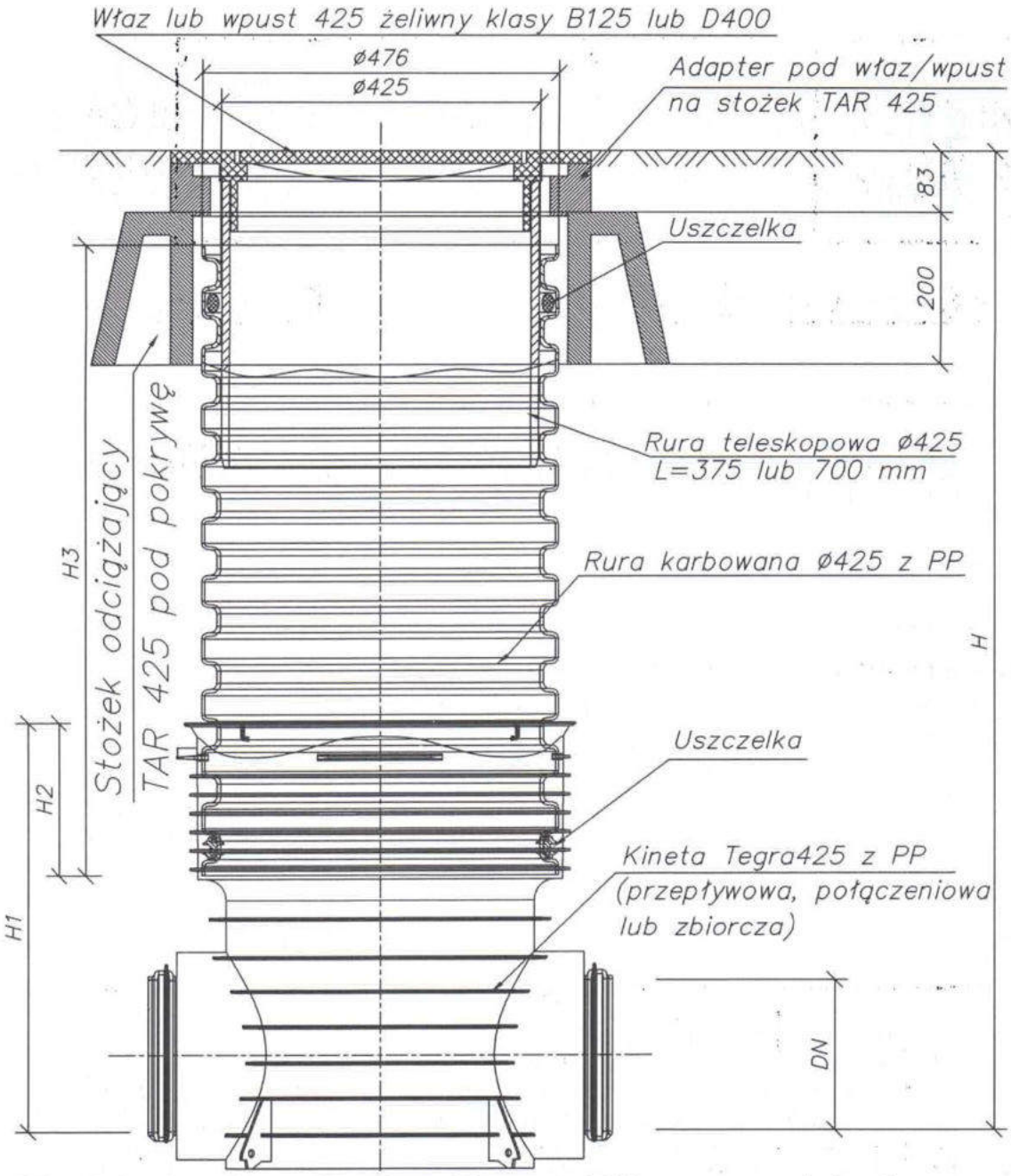

Studzienka inspekcyjna Tegra 425 z rurą teleskopową i włazem żeliwnym lub wpustem klasy B lub D na stożku odciążającym TAR 425

Inwestor:	Gmina Krasnobród ul. 3 Maja 36, 22-440 Krasnobród		Nr ark.: 14
Nazwa obiektu:	Budowa przyłaczy kanalizacji sanitarnej w m. Krasnobród, Majdan Wielki		Skala: -
Adres obiektu:	m. Krasnobród, Majdan Wielki, gm. Krasnobród, pow. zamojski, woj. lubelskie		Data: 06.2016
Przedmiot rysunku:	Szczegół studni PVCØ425mm		
Projektant:	mgr inż. Andrzej Wasiluk upr. nr LUB/0386/PBS/15 w spec. instal. - inż.	Podpis:	
Sprawdzający:	mgr inż. Mirosława Kobylińska upr. nr 278/Lb/99 w spec. instal. - inż.	Podpis:	
Instalacje Sanitarne mgr inż. Andrzej Wasiluk, 21-500 Biała Podl., ul. Ogrodowa 20, tel. 883 77 88 75			

53

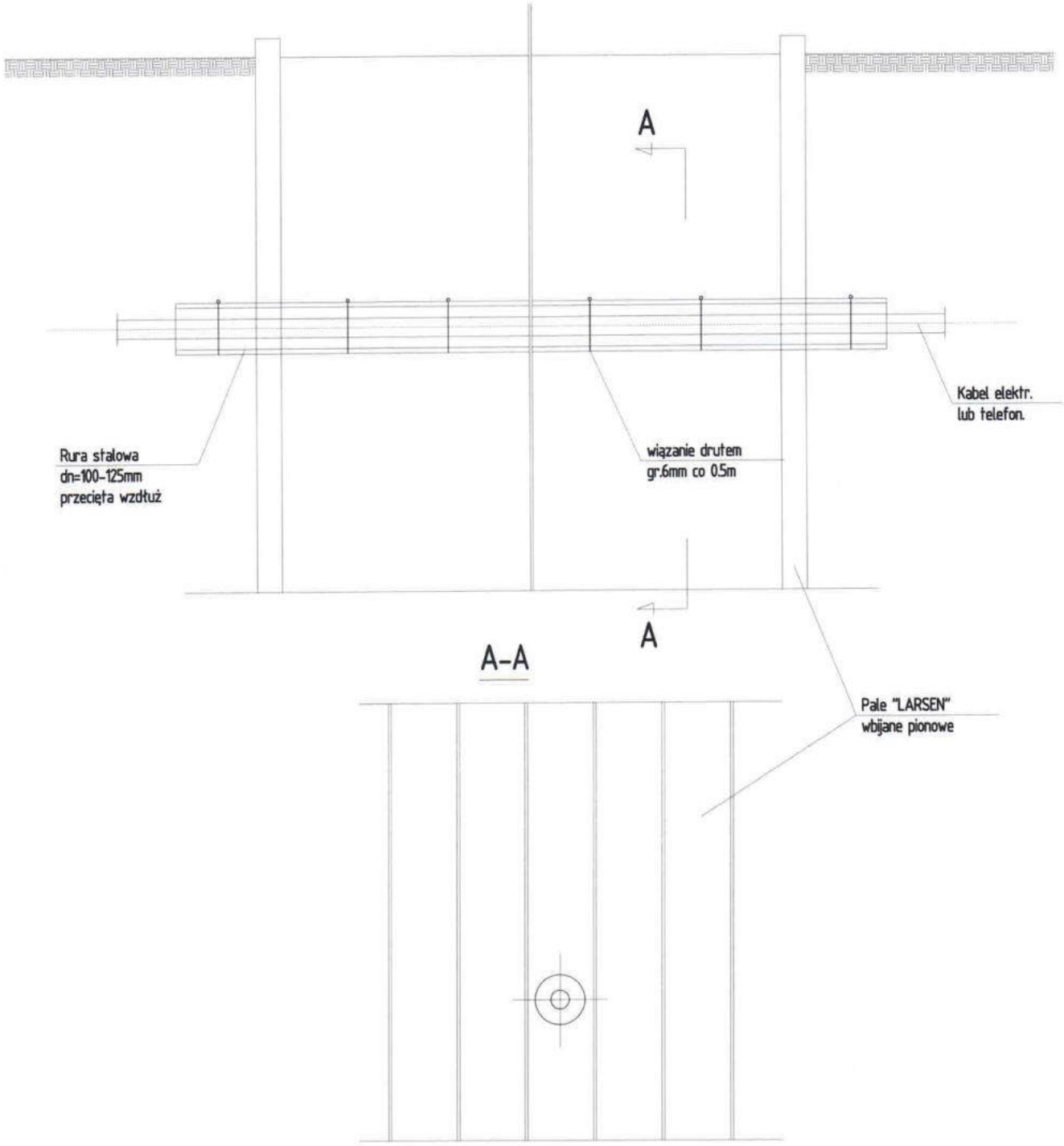

Inwestor:	Gmina Krasnobród ul. 3 Maja 36, 22-440 Krasnobród		Nr ark.: 15
Nazwa obiektu:	Budowa przyłaczy kanalizacji sanitarnej w m. Krasnobród, Majdan Wielki		Skala: -
Adres obiektu:	m. Krasnobród, Majdan Wielki, gm. Krasnobród, pow. zamojski, woj. lubelskie		Data: 06.2016
Przedmiot rysunku:	Szczegół zabezpieczenia kabli		
Projektant:	mgr inż. Andrzej Wasiluk upr. nr LUB/0386/PBS/15 w spec. instal. - inż.	Podpis:	
Sprawdzający:	mgr inż. Mirosława Kobylińska upr. nr 278/Lb/99 w spec. instal. - inż.	Podpis:	
Instalacje Sanitarne mgr inż. Andrzej Wasiluk, 21-500 Biała Podl., ul. Ogrodowa 20, tel. 883 77 88 75			

60

PROJEKT JEST KOMPLETNY
I ZAWIERA

60

PONUMEROWANYCH STRON

mgr inż. Andrzej Wasiluk
upr. proj. Nr LUB/0386/PBS/15
bez ograniczeń w spec. instal.
w zakresie sieci i instal. cieplnych,
wentyl., klimat., gaz., wod-kan.